



- ❑ Formazione e aggiornamento del personale
- ❑ Scopo dell'Associazione sono lo studio, la ricerca, la sperimentazione nel settore della formazione
- ❑ L'associazione svolge la propria attività operando anche come centro studi



MISURE STRAORDINARIE SCUOLA SECONDARIA DI PRIMO E SECONDO GRADO



**CONCORSO
STRAORDINARIO**
Decreto Dipartimentale
n. 510 del 23 aprile 2020



**PROCEDURA
STRAORDINARIA ABILITANTE**
Decreto del Capo
Dipartimento n. 497
del 21/04/2020



CONCORSO STRAORDINARIO

Decreto Dipartimentale n. 510 del 23 aprile 2020

Regolamento

Allegato A
Prospetto
riepilogativo posti

Allegato B
Prospetto aggregazioni
territoriali

Allegato C
Programma di studio

ALLEGATO D
Valutazione titoli



REQUISITI DI ACCESSO

Requisiti di servizio

- ❑ Può partecipare chi è in possesso di **tre annualità di servizio** prestate nella **scuola secondaria statale** nel periodo compreso **tra l'anno scolastico 2008/2009 e l'anno scolastico 2019/2020**.
- ❑ Ciascuna delle tre annualità deve essere costituita da un servizio di almeno 180 giorni **anche non consecutivi**. Vale anche il servizio prestatto **ininterrottamente** dal 1° febbraio fino agli scrutini.

Delle tre annualità, almeno una deve essere prestata sulla specifica classe di concorso per cui si partecipa. Se si partecipa per il sostegno, almeno una delle tre annualità deve essere stata prestata sul sostegno



Con tre annualità solo sul sostegno, in mancanza del titolo di specializzazione, non è ammessa la partecipazione al concorso.



ATTENZIONE

Il D.M. prevede che chi raggiunge le tre annualità solo grazie al servizio svolto nell'anno scolastico 2019/2020, partecipa con riserva alla procedura straordinaria.

Vale anche il servizio prestato nei progetti regionali previsti dal decreto-legge 25 settembre 2009, n. 134, convertito, con modificazioni, dalla legge 24 novembre 2009, n. 167 nonché quelli previsti dal decreto-legge 12 settembre 2013, n. 104, convertito, con modificazioni, dalla legge 8 novembre 2013, n. 128. Tali servizi devono essere stati prestati sul sostegno oppure in una classe di concorso.

Qualora l'aspirante sia iscritto ai percorsi di specializzazione sul sostegno avviati entro il 29 dicembre 2019, potrà dichiararlo ai fini della partecipazione con riserva alla procedura. La predetta riserva è sciolta positivamente purché il candidato consegua il relativo titolo entro il 15 luglio 2020;



REQUISITI DI ACCESSO

Titoli di studio

Per il posto comune:

- ❑ il titolo di studio per l'accesso alla specifica classe di concorso
- ❑ per gli ITP, il titolo di accesso previsto dal previgente ordinamento (diploma di secondaria di secondo grado)
- ❑ il titolo di abilitazione o di idoneità concorsuale nella specifica classe di concorso. (TFA, SSIS)

Per il posto di sostegno:

- ❑ Il titolo di accesso alla procedura come sopra indicato e l'ulteriore specializzazione per il relativo grado.



Sono ammessi con riserva alla procedura per i posti di sostegno gli aspiranti iscritti ai percorsi di specializzazione all'insegnamento di sostegno avviati entro il 29/11/2019 (IV ciclo TFA sostegno). La riserva sarà sciolta positivamente solo nel caso di conseguimento del titolo entro il 15 luglio 2020.



TITOLI CONSEGUITI ALL'ESTERO

EQUIPOLLENZA DEL TITOLO CON CERTIFICAZIONE MIUR

Sono **ammessi con riserva** i docenti che, avendo **conseguito all'estero la specializzazione per l'insegnamento su posto di sostegno o il titolo di accesso alla classe di concorso**, abbiano presentato la relativa domanda di riconoscimento entro il termine per la presentazione delle istanze di partecipazione. In questo caso, la riserva si scioglie positivamente a far data dall'adozione del provvedimento di riconoscimento adottato dal Ministero, ovvero, in caso di diniego, con l'esclusione dalla procedura o con il depennamento dalla graduatoria.



Qualora il titolo di accesso sia stato conseguito all'estero devono essere **indicati obbligatoriamente gli estremi del provvedimento di riconoscimento**; qualora il titolo di accesso sia stato conseguito all'estero, ma sia ancora sprovvisto del riconoscimento richiesto in Italia, occorre dichiarare di aver presentato la relativa domanda entro la data termine per la presentazione della domanda di partecipazione al concorso per poter essere ammessi con riserva.



DOMANDA DI PARTECIPAZIONE

Le domande si presentano:

- ▶ tramite POLIS (**ISTANZE ON LINE**)

Nome utente	Password	Codice personale
-------------	----------	------------------

- ▶ dalle ore **9 del 28 maggio alle ore 23.59 del 3 luglio 2020**

La **domanda** può essere presentata in **una sola regione**:

- ▶ per **una sola classe di concorso**
- ▶ **per i posti di sostegno (sia del I che del II grado)**



L'aspirante in possesso dei requisiti previsti (titoli di accesso e almeno una delle tre annualità di servizio su posto specifico) può partecipare sia per la classe di concorso che per il sostegno e per il sostegno, sia per il primo grado che per il secondo grado.

Si compila comunque un'unica domanda.



CONTRIBUTO PER LA PARTECIPAZIONE

- ▶ La partecipazione alla procedura prevede il pagamento di un contributo pari ad euro **40,00** per ciascuna delle procedure cui si concorre. Il pagamento deve essere effettuato esclusivamente tramite **bonifico bancario** sul conto intestato a:
 - ▶ **Sezione di tesoreria 348 Roma succursale IBAN - IT 71N 01000 03245 348 0 13 3550 05 Causale: “diritti di segreteria per partecipazione alla procedura straordinaria indetta ai fini dell’immissione in ruolo ai sensi articolo 1 del D.L. n. 126/2019 – regione – classe di concorso/ tipologia di posto - nome e cognome - codice fiscale del candidato”**
- oppure
- ▶ attraverso il **sistema “Pago In Rete”**, il cui link sarà reso disponibile all’interno della “Piattaforma concorsi e procedure selettive”, e a cui il candidato potrà accedere all’indirizzo:
<https://pagoinrete.pubblica.istruzione.it/Pars2Client-user/>.



DOVE SI SVOLGONO LE PROVE

<https://www.miur.gov.it/web/guest/dove-sostenere-l-esame>

In alcuni casi le prove si svolgono in modalità **inter-regionale**



QUALI SONO I POSTI MESSI A DISPOSIZIONE

PREVISIONI E POSTI DA ASSEGNARE IN DUE ANNI

NOMINA GIURIDICA

SCELTA DELLA REGIONE – NON DELLA
PROVINCIA

VINCOLO QUINQUENNALE DAL 1 SETTEMBRE 2020

COME SI SVOLGE LA PROVA ?



80 minuti
80 quesiti
80 punti



Programma
Allegato C



La risposta corretta vale
UN PUNTO, quella non data
o errata 0 punti.
Punteggio minimo 56/80



Posti comuni

45 quesiti

Competenze disciplinari relative alla
classe di concorso

30 quesiti

Competenze didattico-metodologiche

5 quesiti

Capacità di lettura e comprensione
del testo in lingua inglese livello B2



Posti sostegno

15 quesiti

Ambito normativo

30 quesiti

Ambito psicopedagogico e didattico

30 quesiti

Ambito della conoscenza e delle disabilità e
degli altri BES
in una logica bio-psico-sociale

5 quesiti

Capacità di lettura e comprensione del testo in
lingua inglese – livello B2



ATTENZIONE

Le prove per le classi di concorso **A-24, A-25 e B-02**, relativamente alla lingua inglese sono costituite da:

- **competenze disciplinari relative alle classi di concorso 50 quesiti**
- **competenze didattico-metodologiche 30 quesiti**



Alcune classi di concorso consentono di conseguire abilitazioni corrispondenti all'ambito disciplinare



Per le classi di concorso relative alle altre lingue straniere la prova scritta si svolge interamente nella lingua stessa ad eccezione dei quesiti relativi a quelli di capacità di **lettura e comprensione del testo in lingua inglese**



TITOLI VALUTABILI : ALLEGATO D

- ▶ I titoli valutabili sono quelli previsti dalla tabella di cui **all'Allegato D** e **devono essere conseguiti o riconosciuti** entro la data di scadenza del termine previsto per la presentazione della domanda di ammissione. **Sono altresì valutati i titoli che hanno consentito l'ammissione con riserva.**
- ▶ **La Commissione di Valutazione assegna ai titoli un punteggio massimo di 20 punti.**



CALENDARIO DELLE PROVE

- Cosa è accaduto in passato.....
- **L'avviso relativo al calendario delle prove scritte sarà pubblicato** nella Gazzetta Ufficiale - 4° serie speciale "concorsi ed esami". L'elenco delle sedi di esame, la loro ubicazione, l'indicazione della destinazione dei candidati è comunicato **dagli USR responsabili della procedura almeno 15 giorni prima della data di svolgimento delle prove** tramite avviso pubblicato all'Albo e sul sito internet.

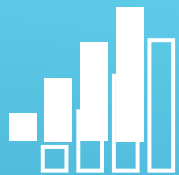

GRADUATORIE REGIONALI

- ▶ **La commissione di valutazione procede alla compilazione della graduatoria regionale ai fini dell'immissione in ruolo.** Per le classi di concorso per le quali è disposta l'aggregazione territoriale (come previsto dall'allegato B) sono approvate comunque **graduatorie distinte per ciascuna Regione.**
- ▶ **Le graduatorie, distinte per classi di concorso, grado di istruzione e tipologia di posto comprende un numero di candidati non superiore ai contingenti assegnati a ciascuna procedura concorsuale.**
- ▶ **Le graduatorie sono approvate con decreto del Dirigente dell'USR e sono pubblicate all'Albo e sul sito internet.**

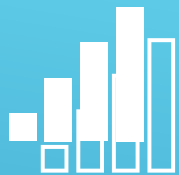

GRADUATORIE REGIONALI

- La procedura di cui al comma 1 e' bandita per le regioni, classi di concorso e tipologie di posto per le quali si prevede che vi siano, negli anni scolastici **dal 2020/2021 al 2022/2023**, posti vacanti e disponibili. Ove occorra per rispettare il limite annuale previsto, le immissioni in ruolo dei vincitori possono essere **disposte anche successivamente all'anno scolastico 2022/2023, sino all'esaurimento della graduatoria dei ventiquattromila vincitori**
- **I docenti idonei e non vincitori possono conseguire comunque l'abilitazione**



GRADUATORIE REGIONALI

Concorso fisica

REGIONE SARDEGNA

Posti a concorso: 5

Aspiranti che hanno partecipato al concorso: 10

Aspiranti che hanno superato tutte le prove: 8

N.	Nominativo	Punti
1	Rossi Carlo	97
2	Verdi Maria	94
3	Bianchi Paola	92
4	Cervo Irene	87
5	Santi Paola	85
6	Manca Maria	82
7	Viola Pietro	79
8	Merlo Luisa	75
9	Acone Paolo	39
10	Pau Elisa	36

VINCITORI DI CONCORSO
CHE SARANNO IMMESSI IN
RUOLO

IDONEI, POSSONO
CONSEGUIRE L'ABILITAZIONE
MA NON PASSANO DI
RUOLO

ESCLUSI, NON HANNO
RAGGIUNTO IL PUNTEGGIO
MINIMO



PROCEDURA STRAORDINARIA ABILITANTE

Decreto del Capo Dipartimento n. 497 del 21/04/2020

[Regolamento](#)

[Allegato A](#)
Programmi di studio



REQUISITI DI ACCESSO

Requisiti di servizio

- ▶ Può partecipare chi è in possesso di **tre annualità di servizio** prestato nel periodo compreso tra l'anno scolastico 2008/2009 e l'anno scolastico 2019/2020, anche non consecutive (ma continuativi):
- ▶ **nella scuola statale di qualunque grado**. I servizi possono essere stati prestati sul **sostegno (anche in assenza di specializzazione)** oppure in una classe di concorso;
- ▶ **presso le istituzioni statali paritarie** di qualunque grado;
- ▶ **nei percorsi** di cui all'articolo 1, comma 3, del decreto legislativo 15 aprile 2005, n. 76, **relativi al sistema di istruzione e formazione professionale**, purché il relativo servizio sia stato svolto per la tipologia di posto o per gli insegnamenti riconducibili alle classi di concorso (obbligo formativo)



ATTENZIONE

Ciascuna delle tre annualità deve essere costituita da un servizio di almeno 180 giorni anche non consecutivi. Vale anche il servizio prestato ininterrottamente dal 1° febbraio fino agli scrutini (L.124/1999, art.11, comma 14).

E' possibile sommare servizi prestati nelle tre differenti tipologie di istituzioni (SERVIZIO MISTO)

Per almeno una annualità, il servizio deve essere stato nella specifica classe di concorso per la quale si partecipa.

Il servizio prestato sulla classe di concorso **A-29** è ritenuto valido ai fini della partecipazione per la classe di concorso **A-30** e il servizio prestato sulla classe di concorso **A-66** è ritenuto valido ai fini della partecipazione alla classe di concorso **A-41**, purché congiunto al possesso del titolo di studio di cui alla lettera c.



ATTENZIONE

Chi raggiunge le tre annualità di servizio solo grazie al servizio svolto nell'anno scolastico 2019/2020 **partecipa con riserva alla procedura straordinaria**. Se si partecipa per il sostegno, almeno una delle tre annualità deve essere stata prestata sul sostegno.

Per i docenti di ruolo di qualunque grado si prescinde dal requisito di una annualità di servizio specifico

La procedura è bandita per tutte le classi di concorso tranne che per le classi di concorso A-29, A-66, B-01, B-29, B-30, B-31, B-32 e B-33.



REQUISITI DI ACCESSO

Titolo di Studio di Accesso

- ❑ titolo di studio previsto per l'accesso alla specifica classe di concorso
- ❑ Per **gli ITP**, il titolo di accesso previsto dal previgente ordinamento (diploma di secondaria di secondo grado)

A quante procedure posso partecipare?

Tipologia di concorso	A quante procedure posso partecipare
Straordinario secondaria	<ul style="list-style-type: none">✓ UNA classe di concorso✓ Sostegno primo grado✓ Sostegno secondo grado
Ordinario secondaria	<ul style="list-style-type: none">✓ UNA classe di concorso per il primo grado✓ UNA classe di concorso per il secondo grado✓ Sostegno primo grado✓ Sostegno secondo grado
Procedura straordinaria	<ul style="list-style-type: none">✓ Solo UNA classe di concorso
Infanzia e primaria	<ul style="list-style-type: none">✓ Infanzia✓ Primaria✓ Sostegno infanzia✓ Sostegno primaria



TITOLI CONSEGUITI ALL'ESTERO

EQUIPOLLENZA DEL TITOLO CON CERTIFICAZIONE MIUR

Sono **ammessi con riserva** i docenti che, avendo **conseguito all'estero la specializzazione per l'insegnamento su posto di sostegno o il titolo di accesso alla classe di concorso**, abbiano presentato la relativa domanda di riconoscimento entro il termine per la presentazione delle istanze di partecipazione. In questo caso, la riserva si scioglie positivamente a far data dall'adozione del provvedimento di riconoscimento adottato dal Ministero, ovvero, in caso di diniego, con l'esclusione dalla procedura o con il depennamento dalla graduatoria.



Qualora il titolo di accesso sia stato conseguito all'estero devono essere **indicati obbligatoriamente gli estremi del provvedimento di riconoscimento**; qualora il titolo di accesso sia stato conseguito all'estero, ma sia ancora sprovvisto del riconoscimento richiesto in Italia, occorre dichiarare di aver presentato la relativa domanda entro la data termine per la presentazione della domanda di partecipazione al concorso per poter essere ammessi con riserva.



DOMANDA DI PARTECIPAZIONE

Le domande si presentano:

- ▶ tramite POLIS (**ISTANZE ON LINE**)

Nome utente	Password	Codice personale
-------------	----------	------------------

- ▶ dalle ore **9 del 28 maggio alle ore 23.59 del 3 luglio 2020**

La **domanda** può essere presentata in **una sola regione**:

- ▶ per **una sola classe di concorso**

COME SI SVOLGE LA PROVA ?



60 minuti
60 quesiti
60 punti



Programma
Allegato A



La risposta corretta vale
UN PUNTO, quella non data
o errata 0 punti.
Punteggio minimo 42/60



Posti comuni

40 quesiti

Competenze disciplinari relative alla
classe di concorso

20 quesiti

Competenze didattico-metodologiche

Per le classi di concorso di lingua
straniera la prova scritta si svolge
interamente nella lingua stessa.



CONTRIBUTO PER LA PARTECIPAZIONE

- ▶ La partecipazione alla procedura prevede il pagamento di un contributo pari ad euro **15,00** per ciascuna delle procedure cui si concorre. Il pagamento deve essere effettuato esclusivamente tramite **bonifico bancario** sul conto intestato a:
 - ▶ **Sezione di tesoreria 348 Roma succursale IBAN - IT 71N 01000 03245 348 0 13 3550 05 Causale: “diritti di segreteria per partecipazione alla procedura straordinaria indetta ai fini dell’immissione in ruolo ai sensi articolo 1 del D.L. n. 126/2019 -regione–classe di concorso/ tipologia di posto - nome e cognome - codice fiscale del candidato”**
- ▶ oppure
- ▶ attraverso il **sistema “Pago In Rete”**, il cui link sarà reso disponibile all’interno della “Piattaforma concorsi e procedure selettive”, e a cui il candidato potrà accedere all’indirizzo:
<https://pagoinrete.pubblica.istruzione.it/Pars2Client-user/>.



CALENDARIO DELLE PROVE

- **L'avviso relativo al calendario delle prove scritte sarà pubblicato** nella Gazzetta Ufficiale - 4° serie speciale "concorsi ed esami". L'elenco delle sedi di esame, la loro ubicazione, l'indicazione della destinazione dei candidati è comunicato **dagli USR responsabili della procedura almeno 15 giorni prima della data di svolgimento delle prove** tramite avviso pubblicato all'Albo e sul sito internet.



ELENCHI REGIONALI

- ▶ **La commissione di valutazione** procede alla compilazione di elenchi non graduati, distinti per classi di concorso, **degli aspiranti che hanno ottenuto almeno 42 punti su 60 nella prova scritta**
- ▶ Gli elenchi non graduati sono pubblicati nell'Albo e sul sito dell'USR responsabile della procedura.
- ▶ Gli insegnanti di ruolo possono chiedere i passaggi (nel periodo in cui si svolge la mobilità)
- ▶ I docenti a tempo determinato in possesso d abilitazione possono passare in seconda fascia

Esempio di quesiti relativi alla classe di concorso A-22

A chi Machiavelli dedica “Il Principe”?

- A) A Lorenzo de’ Medici, nipote di papa Leone X
- B) A Giuliano de’ Medici
- C) A Lorenzo Il Magnifico
- D) A Cesare Borgia, duca del Valentinois

In riferimento all’allegato A (Profilo culturale, educativo e professionale – Area storico-umanistica), tra i risultati di apprendimento comuni a tutti i percorsi, viene indicato: “Collocare il pensiero scientifico, la storia delle sue scoperte e lo sviluppo delle invenzioni tecnologiche nell’ambito più vasto della storia delle idee”. Nell’ambito di una progettazione disciplinare tale riferimento è riconducibile:

- A. Alle Linee guida degli istituti tecnici – settore tecnologico
- B. Alle Linee guida degli istituti professionali
- C. Alle Indicazioni nazionali per la scuola secondaria di primo grado
- D. Alle Indicazioni nazionali per i Licei

Per quanto riguarda la letteratura italiana, il docente progetta e programma l’itinerario didattico in modo tale da mettere in grado lo studente di orientarsi progressivamente sul patrimonio artistico e letterario della cultura italiana, con riferimenti essenziali alle principali letterature di altri paesi, anche in una prospettiva

- A. Interculturale
- B. Multiculturale
- C. Multirazziale
- D. Tecnico professionale

Esempio di quesiti relativi alle competenze didattico- metodologiche

La metodologia del «problem based learning»:

- A. "privilegia la trasmissione nozionistica dei contenuti di una disciplina"
- B. indirizza lo studente a "imparare ad imparare"
- C. sancisce l'applicazione di soluzioni precostituite
- D. è un metodo d'insegnamento centrato sulla figura del docente

"Secondo quanto riportato nel PNSD (Piano Nazionale Scuola Digitale), i TRE possibili modelli per la progettazione e la realizzazione di ambienti digitali sono:

- A. "aule "aumentate"; spazi alternativi; laboratori mobili
- B. aule "aumentate"; laboratori mobili; aule "integrate"
- C. aule "integrate"; aule "aumentate"; spazi alternativi
- D. aule "integrate"; laboratori mobili; spazi alternativi

Ai sensi dell'art. 7 del D.P.R. n. 122/2009, il consiglio di classe può deliberare un voto di comportamento inferiore a sei decimi esclusivamente per gli studenti del secondo ciclo di istruzione:

- A. a cui sia stata irrogata la sanzione disciplinare della sospensione fino a quindici giorni
- B. che siano stati sospesi per due volte in un anno scolastico indipendentemente dalla durata della sospensione
- C. che siano stati sanzionati dal medesimo consiglio di classe almeno tre volte nello stesso anno scolastico
- D. "a cui sia stata irrogata una sanzione disciplinare per la violazione dei doveri previsti dall'art. 3 o per le fattispecie previste dall'art. 9 e 9-bis dell'art. 4 del D.P.R. n. 249/1998 e successive modificazioni"

ALCUNI CONSIGLI UTILI



Tenere sempre presente e a disposizione il programma di studio (allegati ministeriali)



Per comprendere meglio alcune tematiche fare riferimento a esempi reali e riferimenti precisi



L'obiettivo è superare una prova con test a risposta multipla al pc



Per la classe di concorso cercare dei testi completi e aggiornati con le guide, utilizzando anche le risorse del web



Esercitarsi su test, leggere molti materiali per cercare di acquisire più informazioni possibili, evitando tematiche che non sono oggetto di studio



Fare riferimento a specifiche metodologie didattiche per la classe di concorso che siano direttamente applicabili

MA SOPRATTUTTO.....



**ESSERE
MOTIVATI
E
CREDERCI
FINO ALLA
FINE**

FAQ



I vincitori dei concorsi passati sono stati tutti stabilizzati ?

No, e hanno diritto di essere assunti con precedenza



Sono un docente di ruolo e voglio partecipare alla procedura straordinaria. Se la supero, come posso spendere l'abilitazione?

Con una domanda di passaggio



Posso partecipare a entrambe le misure straordinarie per la stessa cdc o per cdc diverse?

Sì, se in possesso dei titoli



Sono ancora previste le abilitazioni a cascata D.M 354/98?

No, solo quelle previste dall'allegato D

IL CORSO DI PREPARAZIONE PER LE MISURE STRAORDINARIE



MISSION

SUPERAMENTO DELLA PROVA PRESELETTIVA

CONTENUTI

ANALISI DELLA DIMENSIONE METODOLOGICA E TECNOLOGICA DELLA DIDATTICA NELLE DINAMICHE DI PROGRAMMAZIONE, PROGETTAZIONE E VALUTAZIONE

ESERCITAZIONI E SIMULATORE

BANCA DATI DI QUIZ MIRATI DURANTE LE LEZIONI E ALL'INTERNO DI UN SIMULATORE DEDICATO

IL CORSO DI PREPARAZIONE PER LE MISURE STRAORDINARIE

40 ORE

15 ORE

**APPROCCIO TECNICO E
LEGISLATIVO ALLE
METODOLOGIE E ALLE
TECNOLOGIE DIDATTICHE**

15 ORE

**APPROCCIO SOCIO-
PSICOPEDAGOGICO ALE
METODOLOGIE E ALE
TECNOLOGIE DIDATTICHE**

10 ORE

**DI ESERCITAZIONI
COMMENTATE CON
FUNZIONE DI RIPASSO E
APPROFONDIMENTO**

APPROCCIO SOCIO –PSICO PEDAGOGICO E DIDATTICO

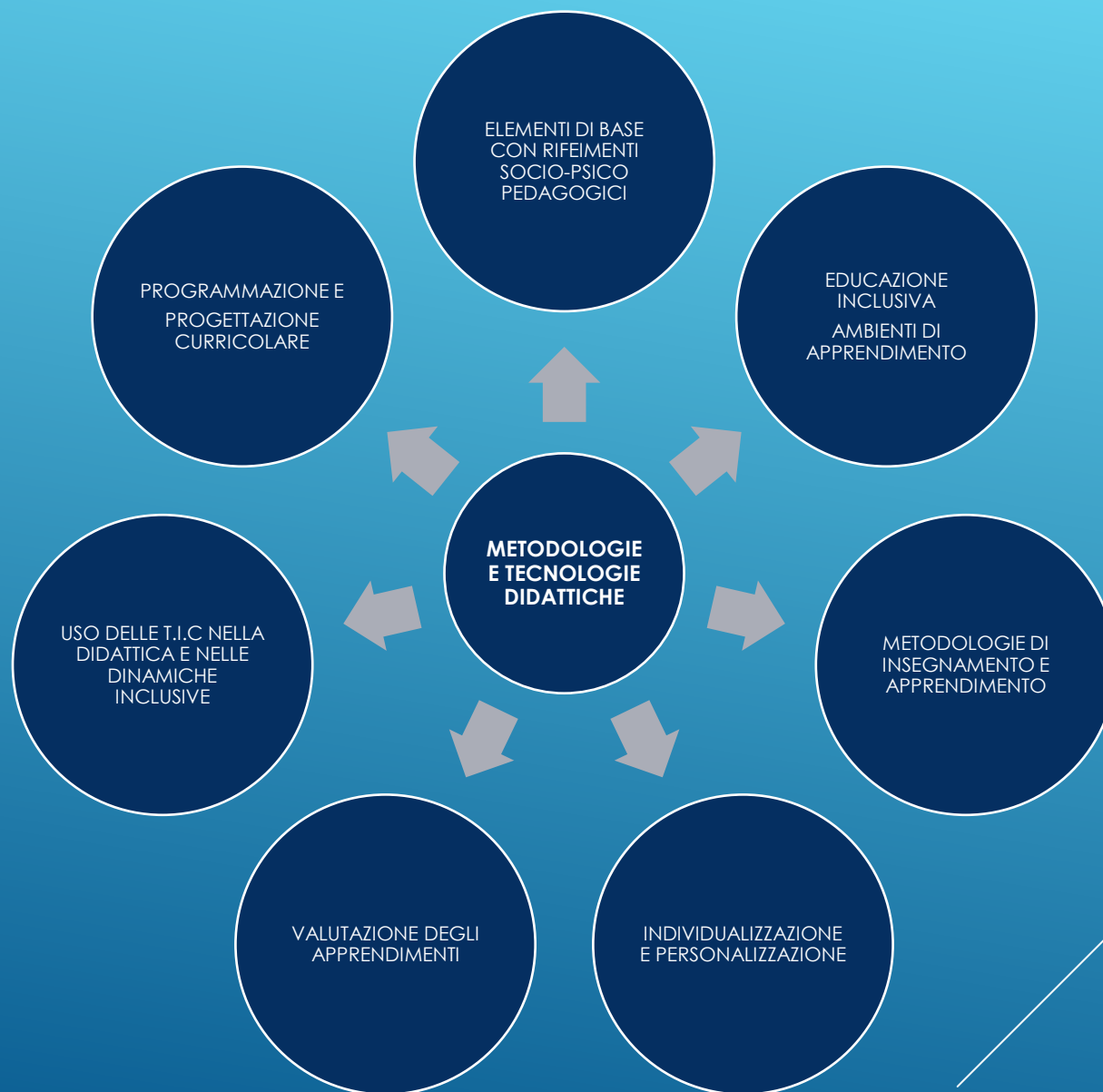

APPROCCIO TECNICO - LEGISLATIVO

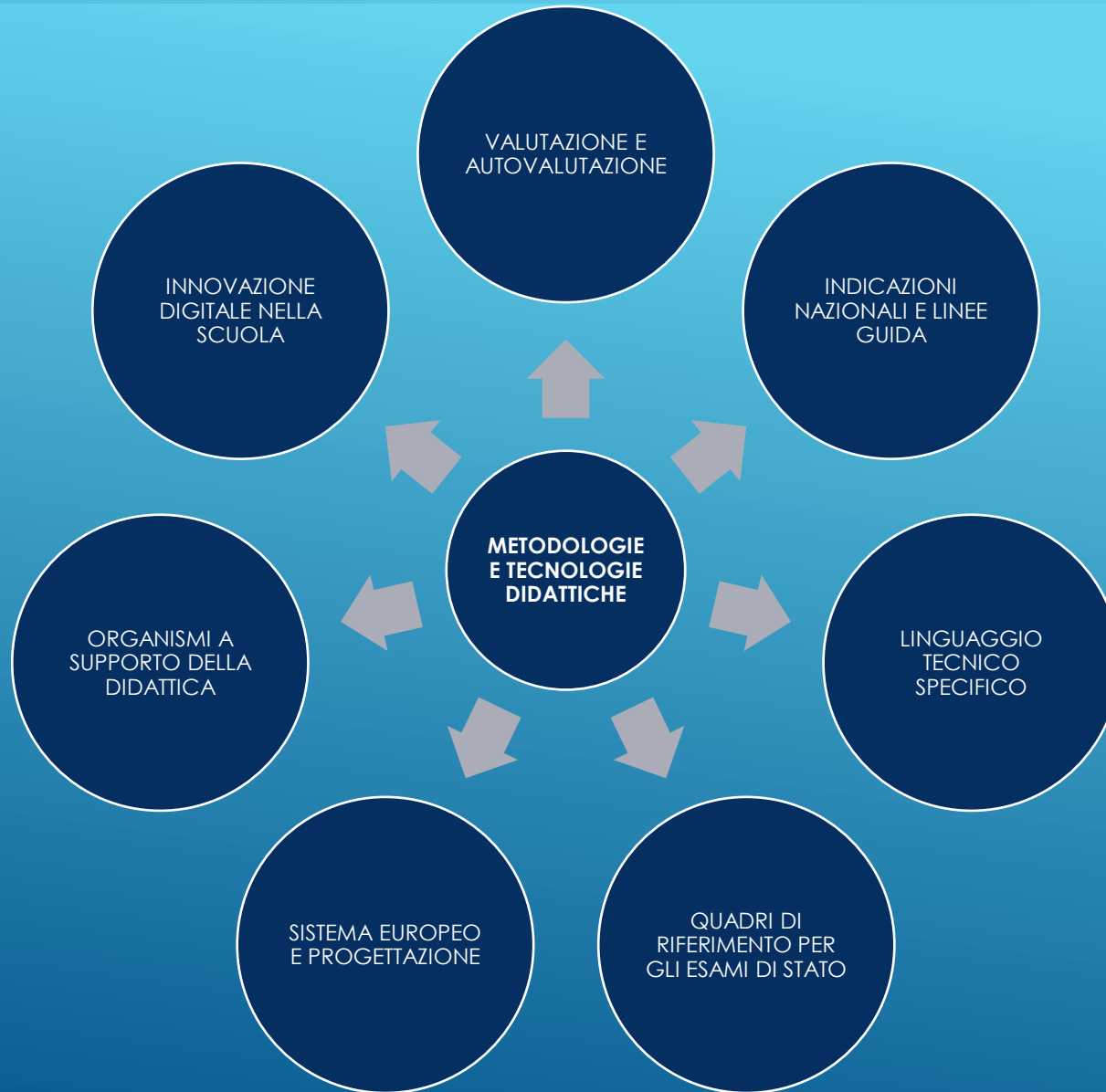

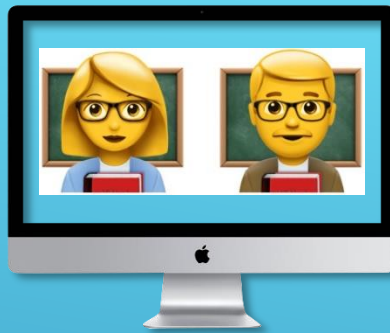

👉 LE LEZIONI SI SVOLGERANNO IN DIRETTA A PARTIRE DAL 29 MAGGIO
OGNI VENERDÌ, SABATO E DOMENICA – 3 ORE PER LEZIONE

👉 AL TERMINE DI OGNI LEZIONE SI POTRÀ INTERVENIRE E CONFRONTARSI
CON IL RELATORE PER QUESITI E DELUCIDAZIONI

👉 TUTTE LE LEZIONI SARANNO REGistrate E CONDIVISE IN UNA
PIATTAFORMA UNITAMENTE AI MATERIALI PRESENTATI (SLIDE, FILE) E
ULTERIORI DOCUMENTI DI STUDIO E APPROFONDIMENTO

👉 SARÀ PRESENTE UN SIMULATORE DI TEST

👉 PAGINA FACEBOOK:  **IRSEF IRFED SASSARI**

👉 PROGRAMMI COMPLETI E ADESIONI SU

www.cislscuolasardegna.it



40